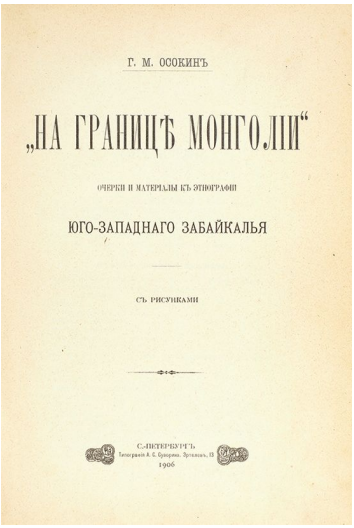

Г. М. ОСОКИНЪ

„НА ГРАНИЦѢ МОНГОЛІИ“

ОЧЕРКИ И МАТЕРІАЛЫ КЪ ЭТНОГРАФІИ

ЮГО-ЗАПАДНАГО ЗАБАЙКАЛЬЯ

СЪ РИСУНКАМИ

С.-ПЕТЕРБУРГЪ
Типографія А. С. Суворина. Эртельный, 13
1906

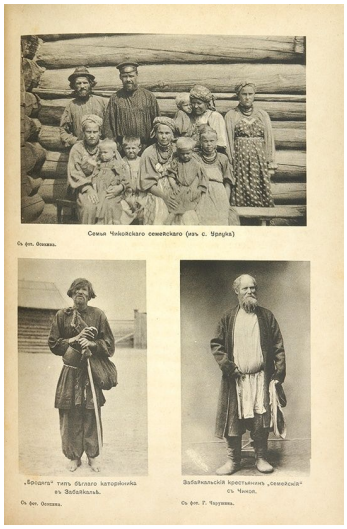

Семья Чикойскаго семейскаго (изъ с. Урулюка)

Съ фот. Ошкина.

„Бродяга“ типъ бѣднаго каторжника въ Забайкальѣ.

Съ фот. Ошкина.

Забайкальскій крестьянинъ „семейскій“ съ Чикоя.

Съ фот. Г. Чарушина.

Осокин Г.М. На границе Монголии.

Очерки и материалы к этнографии юго-западного Забайкалья. С рис.
СПб.: Тип. А.С. Суворина, 1906. - [8], 304 с., 10 л. ил. - 24,8 x 17,4 см.

В стилизованном полукожаном переплете.

В тексте встречаются пометки синим карандашом. Штамп не существующей библиотеки.

Библиография: **LBR598581975**

В качестве иллюстраций использованы фотографии, выполненные автором и отпечатанные в заведении Шерер, Набгольц и К°; также были использованы несколько снимков Чарушина и Петрова. Книга посвящена населению исследуемого края - русским, бурятам, монголам, китайцам, - их быту, фольклору, промыслам и т.д. В приложении даны: «Словарь местных забайкальских слов» и «Перечень народных лекарственных средств Забайкалья».